Б. Тихонов

Нас весна задержала в пути

Cl

Accord

Guitar

Basso

Canto

Hm Em Hm H7 Em A7 D Em F# Hm Em F#

ге-рез до-ро-гу тон-ки-

-е до-ро-гу ве-дем вле-су бе-рез-ки тон-ки-е всю шинь рас-тут вдво-ём. У

2

Hm Em A7 D G H7 F#Hm Em A7 D-mag F# H7 Em

нас сей-час рас-пу-ти-ца, вок-руг щу-мят дож-ди.... О чем меч-та-ли-сбу-дет-ся, ты

3

Hm E7 G7 F#7 Hm Em F#7 Hm D7 G D7

толь-ко по-дож-ди. Я се-год-ня о-пять не ус-ну без ме-ня та вере-

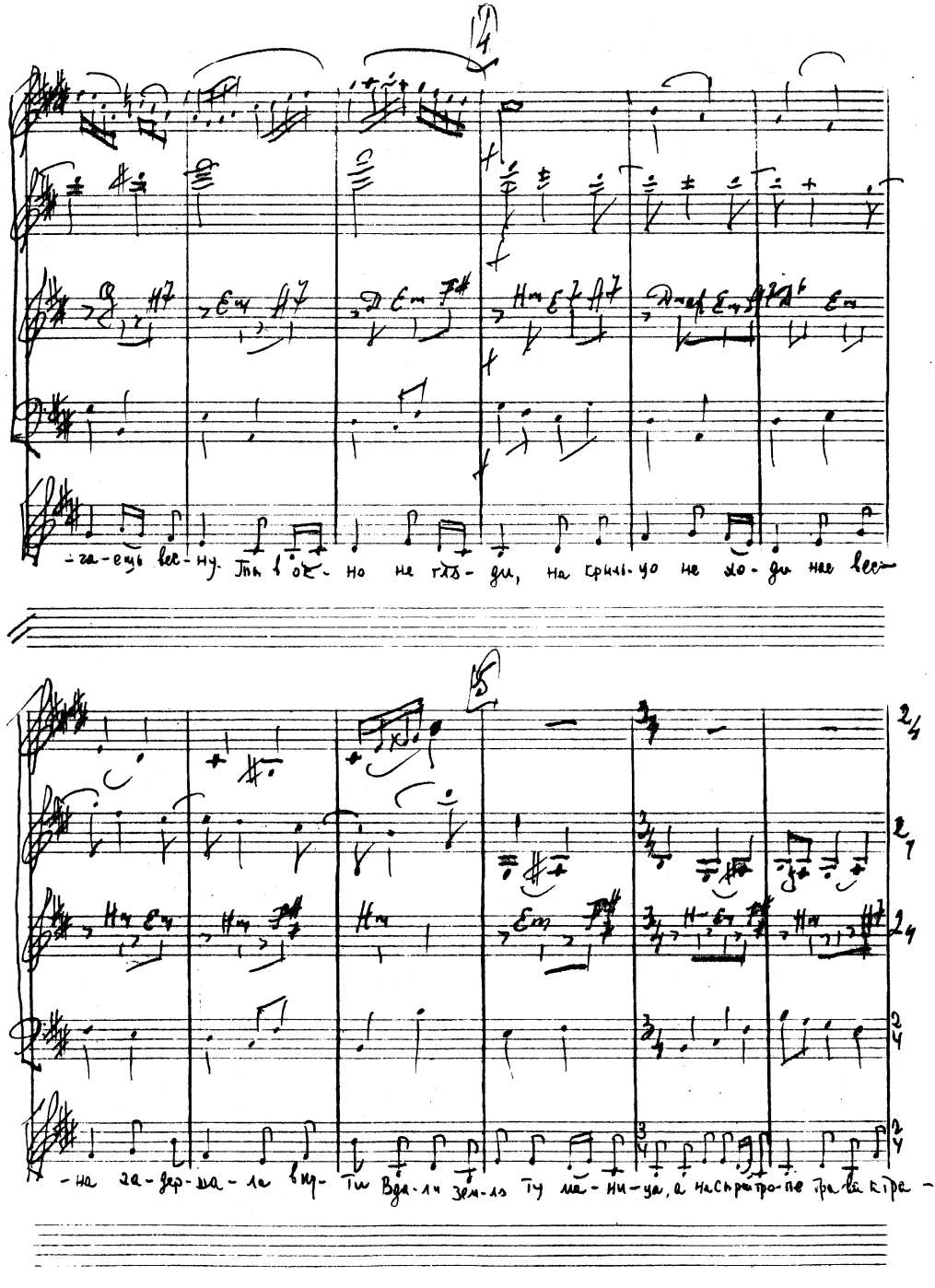

4

-га-ещь вес-ну. Ты в ок-но не гля-ди, на крыль-цо не хо-ди нас вес-

5

-на за-дер-жа-ла вир-ти Вда-ли зем-ля ту ма-ни-ца, а на сыра тро-пе тра-ва к тра-

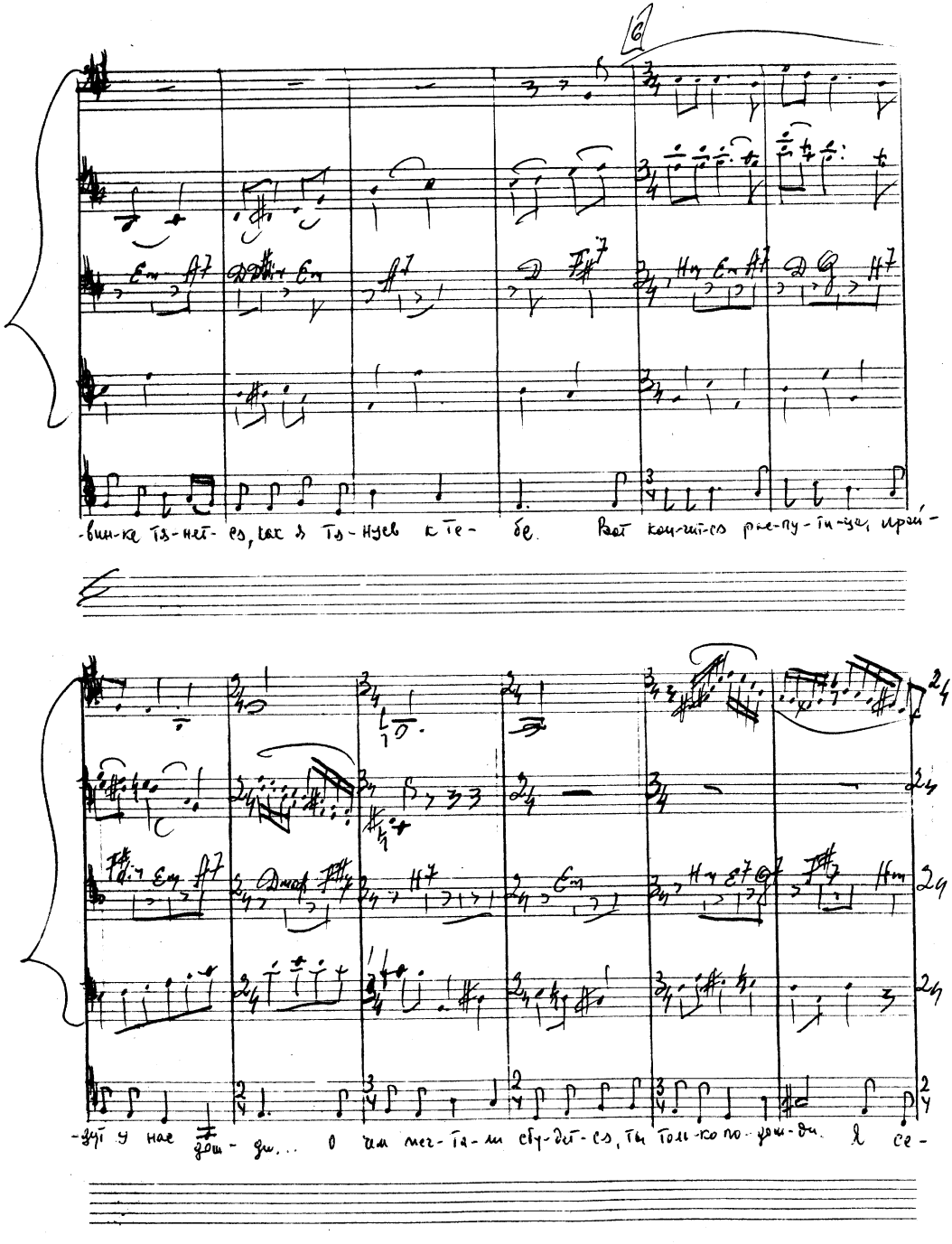

6

-вин-ке тя-нет-ся, как я тя-нусь к те-бе. Вот кон-чит-ся ре-пу-ти-ца, прей-

-дут у нас дош-ди... О чем меч-та-ли сбу-дет-ся, ты толь-ко по-дош-ди. Я се-

7

Em F7 Hm D7 G D7 G H7 Em A7

-тад-ня о-пять не це-ну, без ме-ня ты встре-ча-ешь вес-ну. ты в от-

8

D Em F# Hm E7 A7 Dmaj Em A7 D6 Em Hm Em Hm F#

-но не гля-ди, не крыль-цо не то-ди нас вес-на за-дер-ша-ла в пу-

9
10

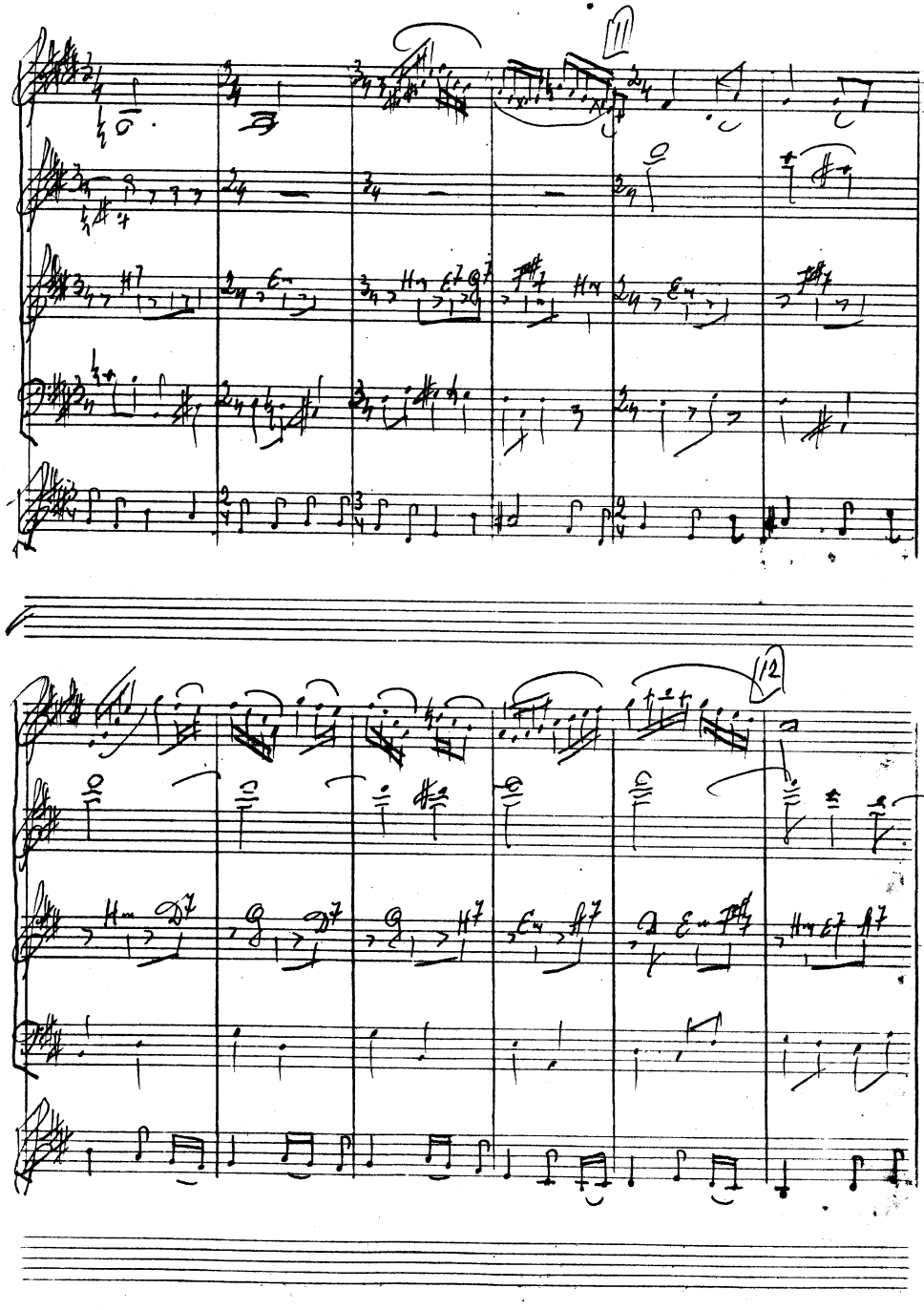
11
12

Solo ансамбль

X

(13)

(X купюр).

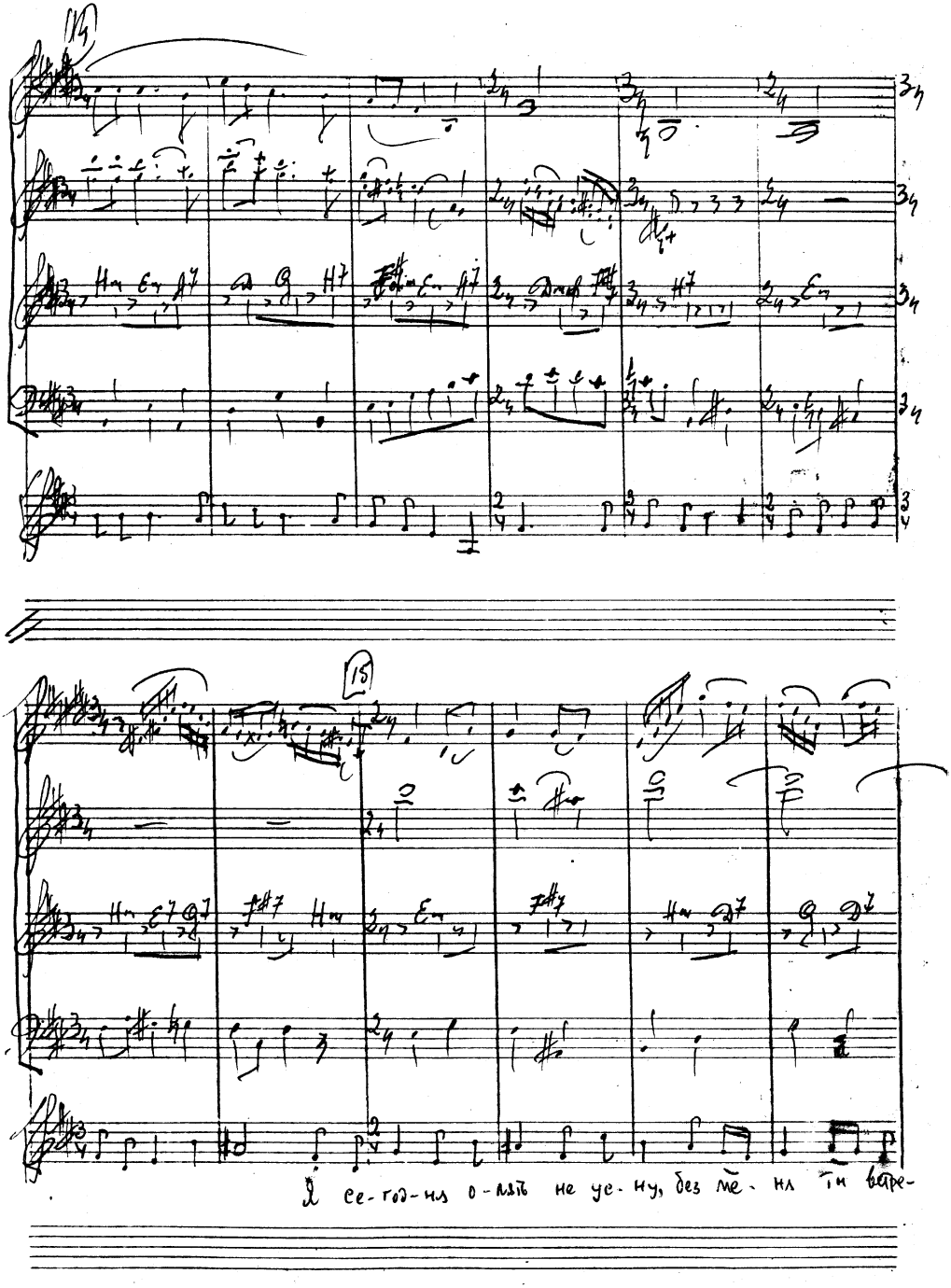

14

15

Я се-год-ня о-лять не ус-ну, без мё-ня ти ветре-

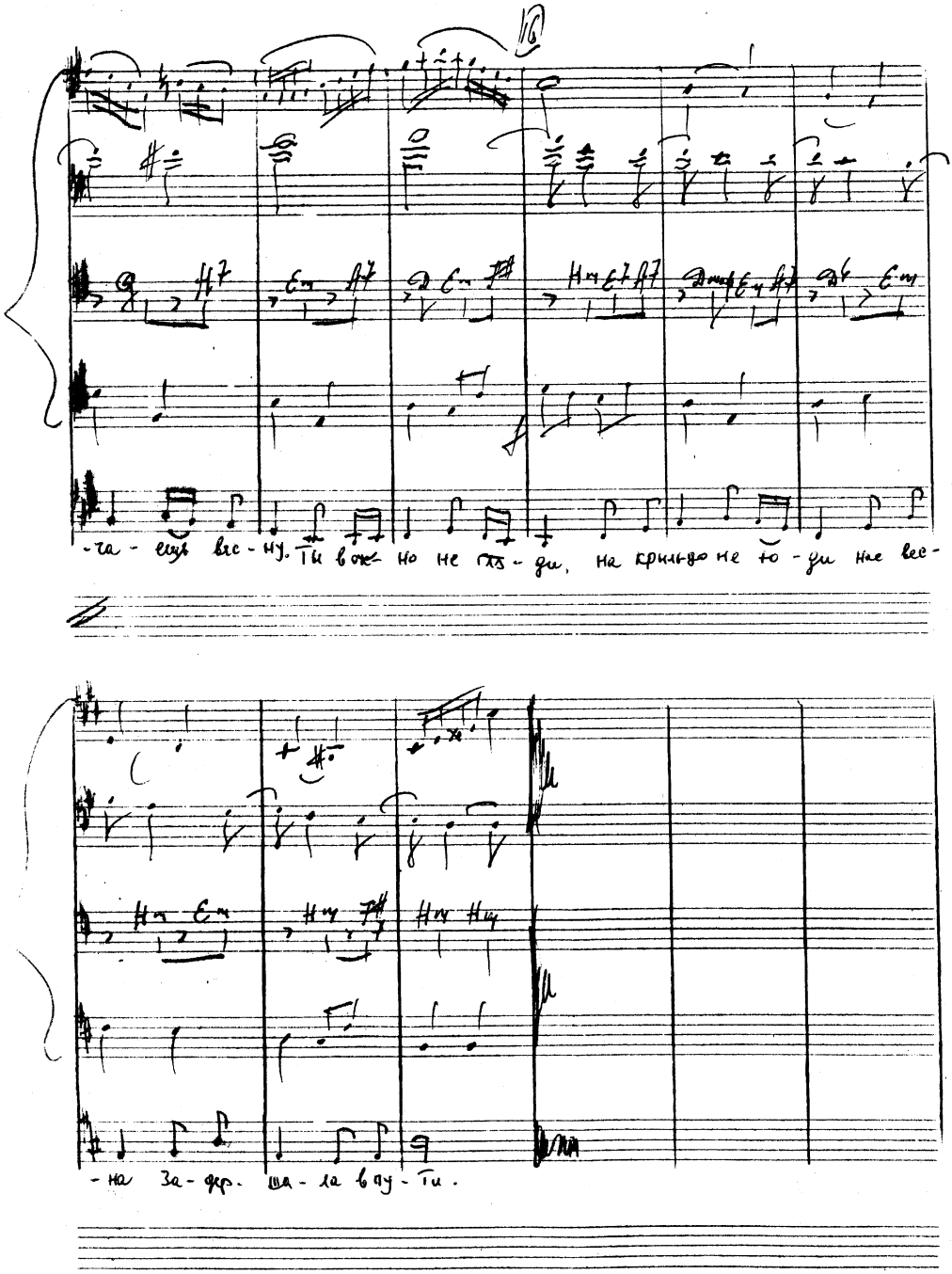

16

-ча - ещь вес - ну. Ты вок - но не гля - ди, на крыльцо не ю - ди нас вес -

-на За - фер - ша - ла в пу - ти.

Слова В.Кузнецова Муз. Б.Тихонова

НАС ВЕСНА ЗАДЕРЖАЛА В ПУТИ

Сухой снежок игольчатый
В лесу стряхнула ель.
Веселым колокольчиком
Здесь не звенит мятель.

За чуткими березками
Тропа бежит в поля.
Под елками - подростками -
Зеленая Земля.

ПРИПЕВ: Я сегодня опять не усну
Без меня ты встречаешь весну.
Ты в окно не гляди,
На крыльцо не ходи.
Нас весна задержала в пути.

Через болота топкие
Дорогу мы ведем ...
В лесу сосенки тонкие
Всю жизнь растут вдвоем.

У нас сейчас распутица,
Все дни идут дожди ...
О чем мечтали - сбудется.
Ты только подожди.

ПРИПЕВ.

Кругом земля туманится,
А на сырой тропе
Трава к травинке тянется,
Как я тянусь к тебе .

Вот кончится распутица,
Пройдут у нас дожди...
О чем мечтали-сбудется.
Ты только подожди.

ПРИПЕВ.